



EINGEGANGEN 06. FEB. 2023

WEP GmbH · Postfach 1330 · 41825 Hückelhoven

Hausverwaltung
Sester
Neustr. 81
41836 Hückelhoven

Ihre Ansprechpartner:

Verbrauchsabrechnung Strom
Telefon: 02433 902-888
Telefax: 02433 902-192
E-Mail: wepStrom@wep-h.de

Datum: 30.01.2023
Rech.-Nr.: 19506764911

Rechnung

für Gronewaldstr. 41, Wohnung, 41836 Hückelhoven

Vertragskonto: 1991617422 - WEP_3112
(bitte stets angeben)

Sehr geehrte Damen und Herren,

für den Zeitraum vom 01.01.2022 bis 31.12.2022 stellen wir Ihnen folgende Energiekosten in Rechnung:

	Vertrags-Nr.	Netto EUR	USt. EUR	Brutto EUR
Strom	1980633737	134,04	25,47	159,51
abzüglich Zahlungen bis 15.12.2022		241,19	45,81	287,00
Guthaben				127,49

Das Guthaben wird in den nächsten 14 Tagen auf Ihr Konto IBAN: DE57310605176203023012 bei der Volksbank Mönchengladbach BIC: GENODED1MRB überwiesen.

Ihr neuer Abschlag beträgt für

	Netto EUR	Ust.	USt. EUR	Brutto EUR
Strom	14,29	19 %	2,71	17,00

Der neue Abschlag ist zum 15. eines jeden Monats zur Zahlung fällig - beginnend mit dem 15.02.2023 - und ist bis zum Erhalt der nächsten Jahresabrechnung zu zahlen.

Da uns Ihrerseits ein SEPA-Lastschriftmandat vorliegt, ziehen wir den Abschlag zu den jeweiligen Fälligkeiten von Ihrem uns bekannten Girokonto ein.

Die detaillierte Berechnung entnehmen Sie bitte der Rückseite bzw. den folgenden Seiten.

Mit freundlichen Grüßen

WEP Wärme-, Energie- und Prozesstechnik GmbH

Sitz der Gesellschaft:
Sophiastraße 2
D-41836 Hückelhoven

Geschäftsführung:
Dipl.-Ing. (FH) Fabian Brücher

Bankverbindung:
Postbank Essen
IBAN: DE27 3601 0043 0997 2604 33

Telefonische Sprechzeiten:
Montag bis Mittwoch
10:00 Uhr - 16:00 Uhr
Donnerstag
08:30 Uhr - 16:30 Uhr

Telefon: 02433 902 - 0
Telefax: 02433 902 - 191
E-Mail info@wep-h.de

Registergericht:
Amtsgericht Mönchengladbach,
HRB 9360

USt.-IdNr.: DE 811144063

Vertragskonto: 1991617422	Rechnungs-Nr.: 19506764911	Rechnungs-Datum: 30.01.2023	Verbrauchsstelle: Gronewaldstr. 41, Wohnung 41836 Hückelhoven
-------------------------------------	--------------------------------------	---------------------------------------	--

Strom	Vertrags-Nr.	1980633737	Marktlotation:	50175961372
Ihre Verbräuche im Zeitraum 01.01.2022 bis 31.12.2022			Messlokation:	DE001086418360000000000000054386
			Codenummer des Netzbetreibers:	9900426000009
			Messstellenbetreiber:	NEW Netz GmbH

Ablese- datum	Ablese- art/grund	Zähler- nummer und -typ	Zählwerks- nummer und -art	Zähler-Stände alt	Zähler-Stände neu	Differenz Stände	Faktor	Verbrauch (4)
30.06.2022	3 14	5019419	1 HT	2.935	2.997	62	1,0000	62 kWh
25.10.2022	11 9	5019419	1 HT	2.997	3.038	41	1,0000	41 kWh
31.12.2022	3 1	5019419	1 HT	3.038	3.148	110	1,0000	110 kWh

Verbrauch Vorjahr: wirkarbeit HT	677 kWh	Verbrauch aktuelles Jahr: wirkarbeit HT	213 kWh
Anzahl Tage: 365		Anzahl Tage: 365	

Ihre Kosten im Zeitraum 01.01.2022 bis 31.12.2022

Abrechnungszeitraum vom bis	Preisart	Preis- zone	Verbrauch bzw. Anzahl	Preis	Anteil Tage	Betrag (5)
wepStrom						
01.07.2022 31.12.2022	Arbeitspreis	1	151 kWh	19,2300 Ct/kWh		29,04 EUR
01.01.2022 30.06.2022	Grundpreis	1	1 -	90,76 EUR/a	181/365	45,01 EUR
01.07.2022 31.12.2022	Grundpreis	1	1 -	90,76 EUR/a	184/365	45,75 EUR
01.01.2022 30.06.2022	Wirkarbeit HT	1	62 kWh	22,9600 Ct/kWh		14,24 EUR

Nettosumme: 134,04 EUR
Ust. 19 %: 25,47 EUR
Bruttosumme: 159,51 EUR

In der oben genannten Nettosumme sind folgende Netznutzungsentgelte, Steuern und Umlagen enthalten:

Abrechnungszeitraum vom bis	Preisart	Preis- zone	Verbrauch bzw. Anzahl	Preis	Anteil Tage	Betrag (5)
01.01.2022 30.06.2022	Stromsteuer	1	62 kWh	2,0500 Ct/kWh		1,27 EUR
01.01.2022 30.06.2022	EEG-Umlage	1	62 kWh	3,7230 Ct/kWh		2,31 EUR
01.01.2022 30.06.2022	Messstellenbetrieb	1	1 -	7,60 EUR/a	181/365	3,77 EUR
01.01.2022 30.06.2022	Grundpreis	1	1 -	51,10 EUR/a	181/365	25,34 EUR
01.01.2022 30.06.2022	Wirkarbeit	1	62 kWh	5,8800 Ct/kWh		3,65 EUR
01.01.2022 30.06.2022	Konzessionsabgabe	1	62 kWh	1,5900 Ct/kWh		0,99 EUR
01.01.2022 30.06.2022	Kraftwärmekopplung	1	62 kWh	0,3780 Ct/kWh		0,23 EUR
01.01.2022 30.06.2022	§ 19 Strom NEV-Umlage	1	62 kWh	0,4370 Ct/kWh		0,27 EUR
01.01.2022 30.06.2022	§ 17 Offshore Umlage	1	62 kWh	0,4190 Ct/kWh		0,26 EUR
01.01.2022 30.06.2022	§ 18 Uml. abschaltb. Lasten	1	62 kWh	0,0030 Ct/kWh		0,00 EUR
01.07.2022 31.12.2022	Stromsteuer	1	151 kWh	2,0500 Ct/kWh		3,10 EUR
01.07.2022 31.12.2022	Messstellenbetrieb	1	1 -	7,60 EUR/a	184/365	3,83 EUR
01.07.2022 31.12.2022	Grundpreis	1	1 -	51,10 EUR/a	184/365	25,76 EUR
01.07.2022 31.12.2022	Wirkarbeit	1	151 kWh	5,8800 Ct/kWh		8,88 EUR
01.07.2022 31.12.2022	Konzessionsabgabe	1	151 kWh	1,5900 Ct/kWh		2,40 EUR
01.07.2022 31.12.2022	Kraftwärmekopplung	1	151 kWh	0,3780 Ct/kWh		0,57 EUR
01.07.2022 31.12.2022	§ 19 Strom NEV-Umlage	1	151 kWh	0,4370 Ct/kWh		0,66 EUR
01.07.2022 31.12.2022	§ 17 Offshore Umlage	1	151 kWh	0,4190 Ct/kWh		0,63 EUR
01.07.2022 31.12.2022	§ 18 Uml. abschaltb. Lasten	1	151 kWh	0,0030 Ct/kWh		0,00 EUR

Nettosumme: 83,92 EUR

Ablese-Art (1)	Ablese-Grund (1)	Zählertyp (2)	Zählwerksart (3)	Verbrauch (4) = Differenz * Faktor
3 = Verbrauchsberechnung	1 = Turnusablesung			Betrag (5) = Verbrauch * Preis * Zeitanteil
11 = Ablesung	9 = Zwischenablesung ohne Abrechnung			
	14 = Maschinell errechnet bei Abgrenzung			

Ihr Vertrag "wepStrom" besteht seit dem 16.01.2013. Sie können den Vertrag mit einer Frist von 1 Monat zum Monatsende kündigen.

Stromvergleich für Haushaltskunden / Vergleichskundengruppen

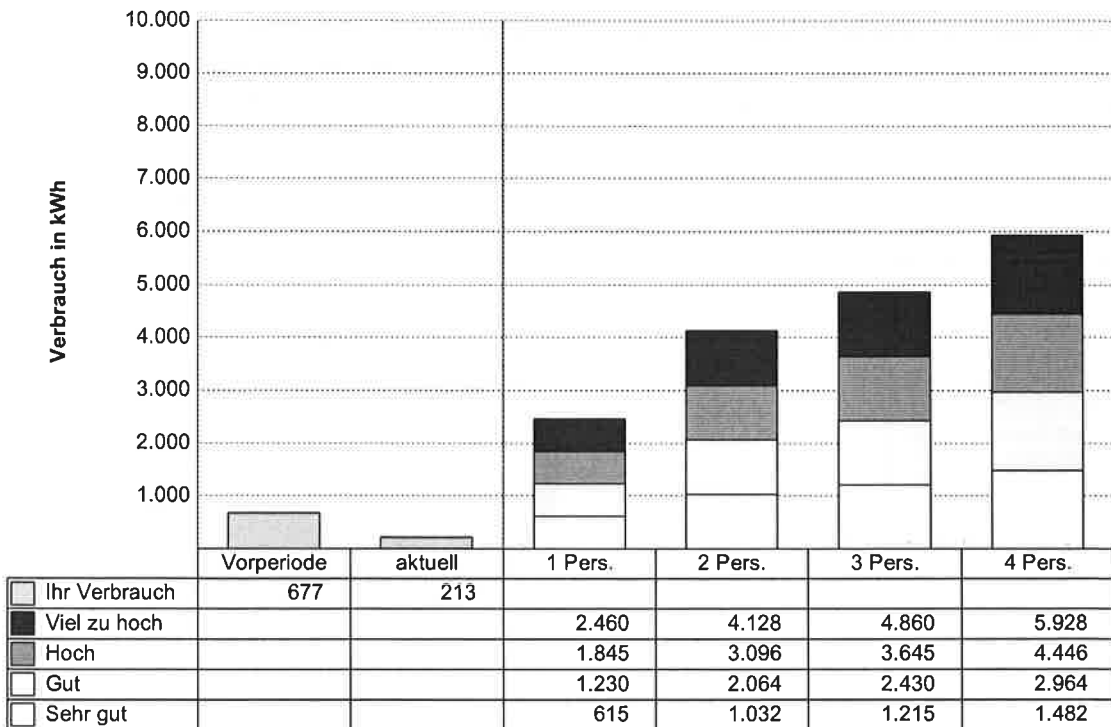

Allgemeine Hinweise

Hinweis gemäß § 4 Abs. 1 EDL-G (Energiedienstleistungsgesetz):

Informationen zu Anbietern von wirksamen Maßnahmen zur Energieeffizienzverbesserung und Energieeinsparung sowie Ihren Angeboten finden Sie auf einer bei der Bundesstelle für Energieeffizienz (BfEE) öffentlich geführten Anbieterliste unter www.bfee-online.de.

Kundenservice / Streitbeilegungsrecht

Fragen oder Beschwerden im Zusammenhang mit Ihrer Energielieferung können an unseren Kundenservice per Post (WEP Wärme-, Energie- und Prozesstechnik GmbH, Postfach 13 30, 41825 Hückelhoven), telefonisch unter der Telefonnummer 02433 / 902-800 oder per E-Mail an wepstrom@wep-h.de gerichtet werden.

Der Verbraucherservice der Bundesnetzagentur

Haben Sie weitergehenden Informationsbedarf, gibt Ihnen der Verbraucherservice der Bundesnetzagentur Auskünfte über das geltende Recht, Ihre Rechte als Haushaltskunde und über Streitbelegungsverfahren für die Bereiche Elektrizität und Gas.

Bundesnetzagentur für Elektrizität, Gas, Telekommunikation, Post und Eisenbahnen; Verbraucherservice;
Postfach 8001, 53105 Bonn; Tel.: 030/22 480-500; Fax: 030/22 480-323; E-Mail: verbraucherservice-energie@bnetza.de

Die Schlichtungsstelle Energie

Sollte Ihnen trotz der Einschaltung unseres Beschwerdemanagements wider Erwarten keine zufriedenstellende Lösung angeboten worden sein, kann im Anschluss zur Beilegung von Streitigkeiten ein Schlichtungsverfahren bei der Schlichtungsstelle Energie beantragt werden.

Schlichtungsstelle Energie e.V.; Friedrichstraße 133; 10117 Berlin; Tel.: 030/27572400; Internet: www.schlichtungsstelle-energie.de; E-Mail: info@schlichtungsstelle-energie.de

Kennzeichnung der Stromlieferungen 2021

Stromkennzeichnung gemäß § 42 Energiewirtschaftsgesetz (EnWG) vom 07. Juli 2005 geändert in 2022:

Nachfolgende Grafik zeigt die prozentuale Zusammensetzung der Stromlieferungen an alle Privat-, Gewerbe-, Geschäfts- und Industriekunden der WEP Wärme-, Energie- und Prozesstechnik GmbH in Form eines Unternehmensmix sowie zum Vergleich der bundesdurchschnittliche Strommix. Die Zusammensetzung wird unterteilt in die einzelnen Energieträger bestehend aus Kernkraft, Kohle, Erdgas, sonstige fossile Energieträger sowie in Erneuerbare Energien, welche nach dem EEG gefördert werden und sonstige Erneuerbare Energien. Zusätzlich werden Angaben über die Umweltauswirkungen, in Form von Kohlendioxid-Emissionen in Gramm pro Kilowattstunde und der anfallende radioaktive Abfall in Gramm pro Kilowattstunde aufgeführt.

Angaben auf Basis der vorläufigen Daten des Kalenderjahres 2021.

Gesamtenergieträgermix der WEP GmbH

Energieträger	Erzeugungsanteil
Kernenergie	22,6 %
Kohle	51,8 %
Erdgas	20,3 %
Sonstige fossile Energieträger	2,2 %
Strom aus Erneuerbare Energie mit Herkunftsnachweis, nicht finanziert aus der EEG-Umlage	3,1 %
Erneuerbare Energien, finanziert aus der EEG-Umlage	0,0 %
	100,0 %

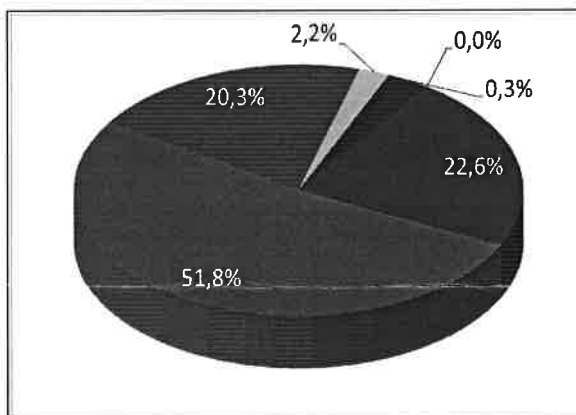

Umweltauswirkungen des Unternehmensmix

CO ₂ -Emission g/kWh	602
radioaktiver Abfall g/kWh	0,0006

Unternehmensverkaufsmix

Energieträger	Erzeugungsanteil
Kernenergie	9,7 %
Kohle	22,2 %
Erdgas	8,7 %
Sonstige fossile Energieträger	0,9 %
Strom aus Erneuerbare Energie mit Herkunftsnachweis, nicht finanziert aus der EEG-Umlage	1,3 %
Erneuerbare Energien, finanziert aus der EEG-Umlage	57,2 %
	100,0 %

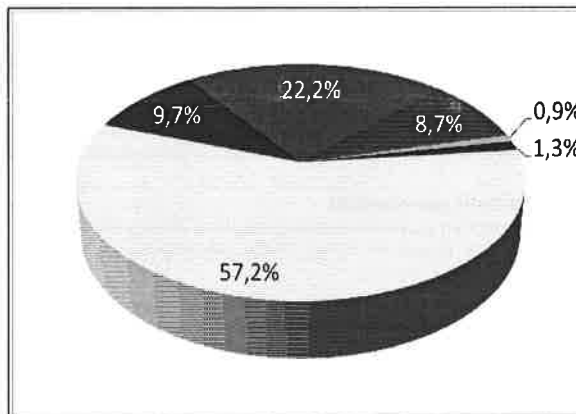

Umweltauswirkungen des Unternehmensmix

CO ₂ -Emission g/kWh	258
radioaktiver Abfall g/kWh	0,0003

zum Vergleich: Deutschlandmix

Energieträger	Erzeugungsanteil
Kernenergie	12,9 %
Kohle	28,9 %
Erdgas	11,8 %
Sonstige fossile Energieträger	1,2 %
Strom aus Erneuerbare Energie mit Herkunftsnachweis, nicht finanziert aus der EEG-Umlage	6,0 %
Erneuerbare Energien, finanziert aus der EEG-Umlage	39,2 %
Mieterstrom, finanziert aus der EEG-Umlage	0,0 %
	100,0 %

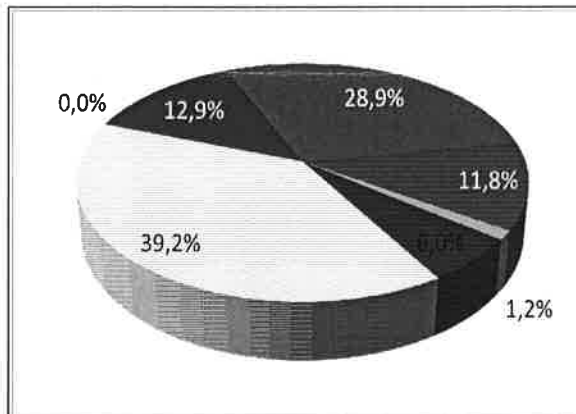

Umweltauswirkungen des Deutschlandmix

CO ₂ -Emission g/kWh	350
radioaktiver Abfall g/kWh	0,0003

Weiterführende Informationen erhalten Sie im Internet unter www.wep-h.de, per Telefon: 02433 / 902-0, per E-Mail: wepstrom@wep-h.de oder direkt vor Ort: Sophiastraße 2, 41836 Hückelhoven